



**Valg 2019**  
**Forhåndsstemmegivningen**  
**(ordinær periode)**  
**12.08.19 – 06.09.19**



**VALG**

*REPETISJON*

*Gjennomgang servicekontoret*



## Generelt

- Ved mottak av forhåndsstemmer skal det være minst to stemmemottakere som tar i mot en stemmegivning.

**Stemmerett:** Alle som står i manntallet har stemmerett. Rett til å stå i manntallet til kommunestyre- og fylkestingsvalget har du om du oppfyller ett av disse kravene:

- **Du er norsk statsborger**, over 18 år eller fyller 18 år i valgåret. og er, eller har vært, registrert bosatt i Norge. Har en bodd mer enn 10 år i utlandet, må en søke om å bli innført i manntallet for å kunne stemme.
- **Du er statsborger i andre nordiske land** (det vil si Danmark, Island, Finland eller Sverige), over 18 år eller fyller 18 år i valgåret og vært registrert bosatt i Norge siden senest 30. juni 2019.
- **Du er øvrig utenlandsk statsborger**, over 18 år eller fyller 18 år i valgåret og har vært registrert bosatt i Norge sammenhengende de tre siste årene før valgdagen.



# Legitimasjon

Alle som er ukjente for stemmemottaker må legitimere seg

Legitimasjonen må inneholde navn, bilde og fødselsdato. Eks. pass, førerkort, bankkort m/bilde, postens idkort.



## Unntak:

Det er ikke et absolutt krav at velgere på institusjoner legitimerer seg – nok at en institusjonsansatt går god for velgerens identitet. Vilkår om at den ansatte legitimerer seg.



## Stemmesedler

Ved forhåndsstemningen i Levanger er det være flere typer stemmesedler.

- Ordinære stemmesedler for kommunestyrevalget i Levanger. (*eks*)
- Ordinære stemmesedler for fylkestingsvalget i Nord-Trøndelag (*eks*)
- Stemmesedler for kommunestyre- og fylkestingsvalget utenfor Nord-Trøndelag (inneholder navn på alle lister i Norge – har også blindeskrift) (*eks*)
- **Blanke sedler** - I valglokalet skal det være blanke stemmesedler som velgerne kan bruke om de vil stemme blankt. Disse er merket «BLANK STEMMESEDDEL»



## Valglister/sedler

Følgende 9 partier  
stiller liste i Levanger  
ved årets

kommunestyrevalg:

Arbeiderpartiet

Fremskrittspartiet

Høyre

Kristelig Folkeparti

Miljøpartiet De Grønne

Rødt

Senterpartiet

SV - Sosialistisk Venstreparti

Venstre

Følgende 15 partier stiller  
liste ved årets  
fylkestingsvalg i Trøndelag:

Piratpartiet

Senterpartiet

Sosialistisk venstreparti

Fremskrittspartiet

Pensjonistpartiet

Helsepartiet

Miljøpartiet De Grønne

Partiet De Kristne

Arbeiderpartiet

Kristelig Folkeparti

Liberalistene

Rødt

Høyre

Demokratene

Venstre



## Valglister/sedler

Alle partiers lister + blanke skal til enhver tid være tilgjengelig i stemmeavlukke!!





## Stemmeseddelssett

Der det ikke er avlukker med stemmesedler, f.eks. ved forhåndsstemming hjemme og i pasientrom, må stemmemottakeren gi velgeren et stemmeseddelssett som inneholder partilistene og blank stemmeseddel (for både kommunestyre- og fylkestingsvalget). Velgeren finner da sin stemmeseddel blant sedlene i stemmeseddelssettet.

De ubrukne sedlene skal ikke tas tilbake!



## Endre på seddel - kommune

Velger kan endre på stemmeseddelen til kommunestyrevalget på følgende måte:

**Personstemme:** Velger setter et kryss i ruten ved navnet til kandidaten han vil stemme på. Velger kan gi personstemme til så mange de ønsker – også de som er uthevet.

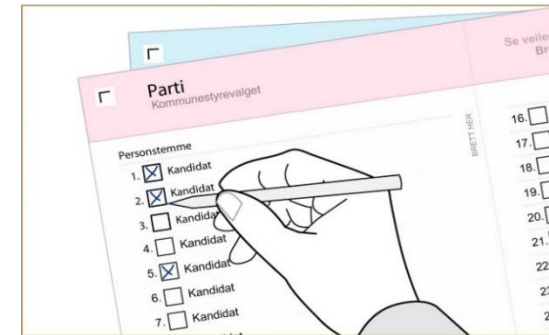

**Personstemme fra andre lister (slengere):** Skriv kandidatnavnene fra andre partier/grupper i et eget felt på stemmeseddelen. Hvor mange kandidatnavn du kan føre opp, står på stemmeseddelen.







## Endre på seddel - fylke

Velger kan endre på stemmeseddelen til fylkestingsvalget på følgende måte:

**Personstemme:** Velger setter et kryss i ruten ved navnet til kandidaten han vil stemme på. Velger kan gi personst til så mange de ønsker – også de som er uthevet

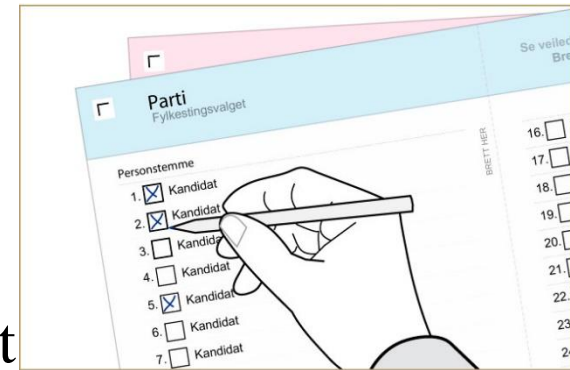

Ved fylkestingsvalget har ikke partiene eller gruppene anledning til å gi stemmetillegg til kandidater («slengere»).



## Avlukke

I avlukkene skal det alltid være nok stemmesedler.

Kontroller jevnlig at det er omtrent like mange stemmesedler fra hvert parti, og at riktige stemmesedler ligger i rett partihylle.

Stemmesedlene settes opp alfabetisk – fra venstre mot høyre.

I avlukkene skal det alltid være kulepenn (svart/blå) som velgeren kan bruke til å rette stemmesedlene.

Sjekk også at det ikke er lagt ting i avlukket som ikke skal ligge der.



## Velgere som trenger hjelp

Har en velger behov for hjelp i avlukket eller ved stemmegivning i pasientrom eller lignende, er det en valgmedarbeider som skal gi denne hjelpen. Bare i spesielle tilfeller (gjelder alvorlig psykisk eller fysisk funksjonshemmede) kan velgeren få peke ut sin egen hjelper **i tillegg til** valgmedarbeideren.

En eventuell ekstra hjelper må gjøres oppmerksom på at han/hun har taushetsplikt om velgerens stemmegivning.

**Alle velgere skal behandles med respekt og tålmodighet.**

# Stempel på stemmeseddelen

**Alle** stemmesedler til kommunestyrevalget og til fylkestingsvalget **skal stemples**.

Stemmeseddelkonvolutter er ikke lenger i bruk til velgere fra Levanger kommune.

Stempel er et krav for at stemmeseddelen kan godkjennes, og stempelet **må være satt inne i den merkede ruten**.

Dersom du ikke treffer stempelruten første gang, må du stemple på nytt.  
(Ved skanning av stemmeseddelen kontrolleres det at seddelen har stempel i stempelruten.)

Skulle en velger få til å legge en ustempelt seddel i urnen, kan velgeren få hente seg ny stemmeseddel.  
Ikke åpne urna!! Dette er et avvik og må snarest meldes til valgansvarlig, jfr. egen rutinebeskrivelse.

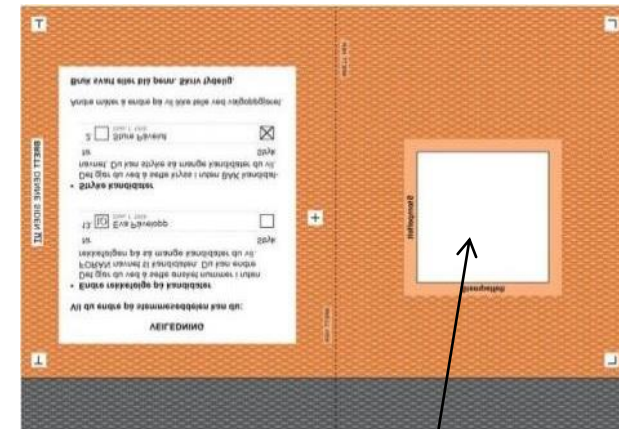

*Stempelrute*



## Valgagitasjon

Valgloven § 8-5 første ledd bestemmer at det er forbudt å drive valgagitasjon i det rommet der forhåndsstemmegivningen foregår. Forbudet innebærer at det ikke er tillatt å drive valgkamp i form av stands eller liknende. Forbudet omfatter agitasjon for eller mot systemet, politiske partier, oppfatninger eller personer. Det omfatter både muntlige og skriftlige meningsytringer, som å sette opp oppslag eller å dele ut brosjyrer.





# Valgurnene

Ved hvert mottak skal det være fire forseglete valgurner:

Urne 1: «Egen kommune - kommunestyrevalget»

Urne 2: «Egen kommune - fylkestingsvalget»

Urne 3: «Andre kommuner»

Urne 4: «Valgstyret» (beredskap/andre «spesielle»)

Alle stemmesedler skal være stemplet. Det er ikke lov å blande stemmesedler og omslagskonvolutter i samme urne!







## Forhåndsstemmegivningen

Stemmemottaker har plikt til å gjøre velgeren kjent med de regler som gjelder for forhåndsstemmegivningen og å sørge for at handlingen foregår uforstyrret. Stemmemottakeren må ikke gjøre noe forsøk på å øve innflytelse på hva velgeren skal stemme.

## Rutinene for forhåndsstemmegivningen:

Det er viktig at stemmemottaker informerer velgere om prosedyren for å avgi stemme:

- Velgeren skal først hente stemmeseddel i avlukket
- Alle stemmesedler skal stemples
- Velgere fra Levanger kommune skal ikke bruke konvolutt til stemmeseddelen, men legge den stemplede stemmeseddelen direkte i urnen
- Velgere fra andre kommuner skal fortsatt bruke konvolutt, men seddel skal da også stemples!
- Følg egen rutinebeskrivelse!

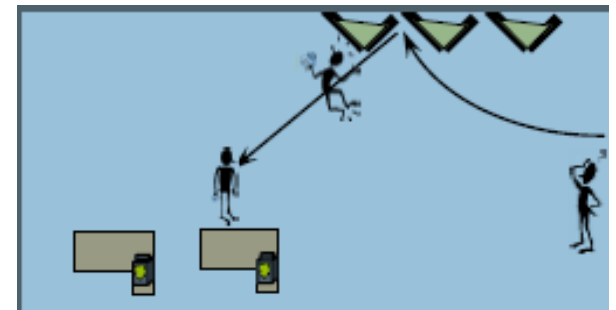



## Registrering i EVA

Mottak av forhåndsstemmer fra velgere i Levanger og velgere fra andre kommuner behandles litt forskjellig, men måten å søke fram velgerne er lik. EVA vil gjøre deg oppmerksom på hvilken rutine du skal bruke.

En forhåndsstemme fra en velger som er manntallsført i Levanger, er godkjent når velgeren er krysset i manntallet og stemmeseddelen er lagt «*rett i urnen*».

En stemmegivning til en annen kommune legges i omslagskonvolutt og sendes til hjemkommunen. Der blir stemmegivningen godkjent og velger avkrysset i manntallet.



# Velger har valgkort

Be alltid velger om legitimasjon og valgkort. Sjekk identitet og at valgkortet stemmer med legitimasjonen.

Til pc'n er det koplet en håndskanner som kan lese strekkoden/manntallsnummeret på velgerens valgkort.

Velg *Manntallsnummer* for å bruke håndskanner.

Når håndskanneren leser strekkoden på valgkortet, vil velgeren automatisk dukke opp i skjermbildet.

Sjekk alltid data på skjermen mot velgers legitimasjon.

Valgkort

Valgstyret i Oslo			
Krets		Side	Linje
0101		2	23
Fødselsår	Kommunenumr.	Løpenummer	
74	0301	000243	
Navn: Hans Oskar Andresen			

Hans Oskar Andresen  
Blåveisveien 30  
1659 TORP

1659 TORP

030100024313

Valglokale på valgdagen er:  
Hersleb

Oslo  
Åpningstider:  
08.09.2013 09:00 - 18:00  
09.09.2013 09:00 - 21:00

Date \_\_\_\_\_ Stemmemottakers \_\_\_\_\_

Min side

## Forhåndsstemme

Fylkeskommune: Nord-Trøndelag | Kommune: Levanger | Stemmekrets: Hele kommunen | Stemmested: Servicekontoret

Søk opp velger for å registrere forhåndstemme i urne ved Servicekontoret

Manntallsnummer | Fødselsnummer | Avansert søk

Manntallsnummer \*

Hele strekkoden, 12 siffer - kommuner + velgers nr i manntall + 15 (8888888815)

Søk



# Velgeren mangler valgkort

Be om legitimasjon og sjekk identitet. Bruk legitimasjonen til å søke fram velgeren

Du kan bruke følgende søkemetoder:

- **Fødselsnummer** (11 siffer). Bruker du fødselsnummer, vil velger dukke opp i skjermbildet.
- **Avansert søk** (navn, fødselsdato). Ved Avansert søk på navn eller fødselsdato, kan du få fram en liste med personer. Velg rett person fra listen, og alle data på velgeren kommer fram i skjermbildet.

Sjekk alltid data mot velgerens legitimasjon!

[Min side](#)

## Forhåndsstemme

Fylkeskommune: Nord-Trøndelag | Kommune: Levanger | SI

Søk opp velger for å registrere forhåndstemme i urne vec

Mantallsnummer

Fødselsnummer

Avansert søk

Navn

Fødselsdato

dd.mm.åååå





# Velgere manntallsført i Levanger kommune

## «Rett i urne»

Når velger er søkt fram i skjermbildet, vil du få informasjon om denne velgeren har avlagt stemme tidligere – «blått felt» forteller her at velger ikke har avlagt stemme tidligere.

**Velger har ikke avlagt stemme på tidligere tidspunkt.**

Manntallsinformasjon	
Manntallsnummer	654
Stemmeberettiget	✓

---

Personinformasjon			
Fødselsnummer	10018305955	Kommune	0533 - Lunner
Fornavn	Petter	Stemmekrets	0001 - Harestua
Mellomnavn	Hanssen	Adresse	KLEMMAVEGEN 11
Etternavn	Fagervold	C/O	
E-post	Petter.Fagervold@test.no	Postnummer	2743
Telefonnummer	15802086	Sted	HARESTUA

---

Sent innkommet forhåndsstemme	Stemmetype *
<input type="checkbox"/>	FI - Forhåndsstemn ▼

✓ Registrer stemmegivning

Historikk

Skriv valgkort





Stemple stemmeseddelen i stempelruten og la velgeren legge stemmeseddelen i urnen.

Skjermbildet viser at velgeren nå er kryssset i manntallet og tidspunktet for dette.



[Brandstad, Stella](#) | Valgansvarlig kommune, Lunner Kommune  
Kommunestyre- og fylkestingsvalget 2015

[Hjelp](#) [Bytt rolle](#) [Logg ut](#) Norsk bokmål ▼

[Min side](#)

## Forhåndsstemme

Fylkeskommune: Oppland | Kommune: Lunner | Stemmekrets: Hele kommunen | Rode: Lunner rådhus

Søk opp velger for å registrere forhåndstemme i urne ved Lunner rådhus

**Petter Hanssen Fagervold ble registrert med kryss i manntallet - torsdag 12.03.2015 kl. 08.46.**

Manntallsnummer

Fødselsnummer

Avansert søk

Fødselsnummer \*

 Sø



# Velgere ikke manntallsført i Levanger kommune

## Forhåndsstemmegivninger i konvolutt - utenbys

### Søk opp velgeren i manntallet

🏠 Min side

## Forhåndsstemme

Fylkeskommune: Nord-Trøndelag | Kommune: Levanger | Stemmekrets: Hele kommunen | Stemmested: Servicekontoret

Søk opp velger for å registrere forhåndstemme i urne ved Servicekontoret

Manntallsnummer   Fødselsnummer   Avansert søk

Navn	Adresse
<input type="text"/>	<input type="text"/>
Fødselsdato	Kommune
<input type="text"/>	<input type="text"/>

dd.mm.åååå

🔍 Søk

For velgere uten valgkort kan du i feltet **Kommune** velge kommunen som velgeren er manntallsført i. Dersom du ikke vet hvilken kommune velgeren hører hjemme i, velger du blankt felt. Da søker du i manntallet for hele landet.



Når velgeren er søkt fram, vil du få beskjed om at velgeren er manntallsført i en annen kommune, og at denne stemmegivningen skal behandles på en annen måte ved å bruke omslagskonvolutt.

## Registrer forhåndsstemme

Fylkeskommune: Trøndelag

Kommune: Levanger

Stemme-krets: Hele kommunen

Stemmested: Servicekontoret i Levanger rådhus

### Registrering av stemme til annen kommune

Du er nå i ferd med å registrere en forhåndsstemmegivning fra velger manntallsført i annen kommune. Husk å benytte omslagskonvolutt.

✓ Ok

Forhåndsstemmegivning

Etternavn Aagesen

E-post

Telefonnummer

Adresse

C/O

Postnummer

Sted

WEROLANDSVEGEN 52 B

7504

STJØRDAL

Sent innkommet forhåndsstemme

✓ Registrer stemmegivning

[Avbryt](#)

Klikk OK – for å komme videre.



Informasjon på nytt om at dette gjelder velger fra annen kommune...

# Registrer forhåndsstemme

Fylkeskommune: Trøndelag    Kommune: Levanger    Stemmekrets: Hele kommunen    Stemmested: Servicekontoret i Levanger rådhus

⊘ Velgeren er manntallsført i annen kommune. Forhåndsstemmegivningen skal tas imot ved bruk av omslagskonvolutt.

<b>Manntallsinformasjon</b>			
<b>Manntallsnummer</b>	<b>Stemmeberettiget</b> ✓		
<b>Personinformasjon</b>			
<b>Fødselsnummer</b>	14045936784	<b>Kommune</b>	5035 - Stjørdal
<b>Fornavn</b>	Arild Otto	<b>Stemme-krets</b>	0003 - Halsen
<b>Mellomnavn</b>		<b>Adresse</b>	WERGELANDSVEGEN 32 B
<b>Etternavn</b>	Aagesen	<b>C/O</b>	
<b>E-post</b>		<b>Postnummer</b>	7504
<b>Telefonnummer</b>		<b>Sted</b>	STJØRDAL
<b>Sent innkommet forhåndsstemme</b> <input type="checkbox"/>			

✓ Registrer stemmegivning

[Avbryt](#)

Registrer stemmegivning (dette er ikke kryss i manntall – kun for statistikk)



Når du har klikket Registrer stemmegivningen, vil «det blå feltet» i skjermbildet vise at stemmegivningen er registrert (ikke kryss i manntall).

 Haugland Knut Michael Knutsen ble registrert med forhåndsstemme - onsdag 29.04.2015 kl. 21.37. Legg stemme og valgkort i en konvolutt. Husk å legge konvolutt i egen urne for stemmer til annen kommune.

Manntallsnummer

Fødselsnummer

Avansert søk

Stemple stemmeseddelen, gi velgeren en stemmeseddelkonvolutt og be han/hun legge seddelen i konvolutt og lime den igjen. Dersom velgeren ikke har valgkort, må du i skjermbildet over skrive ut et valgkort før du registrerer stemmegivningen.

**Husk å signere valgkortet.**

Valgkort DEMO Stortingsvalg

Valgetype i Oslo		
Krets	Side	Linje
0101	2	23
Fribetalt	Kommunenr.	Løpnummer
74	0301	000243
Navn: Hans Oskar Andresen		

Hans Oskar Andresen  
Blåveien 30  
1659 TORP

13010024313

Valgkole på valgdagen er:  
Hersid

Oslo  
Åpningstider  
08.09.2013 09:00 - 18:00  
09.09.2013 09:00 - 21:00

\_\_\_\_\_ Dato \_\_\_\_\_ Stemmetidspunkt

Legg stemmeseddelkonvolutt og valgkort i en omslagskonvolutt og lim igjen. Sjekk at valgkortet er lesbart i vinduet før du ber velger legge omslagskonvolutt i urne for «*andre kommuner*».





# Velgeren finnes ikke i manntallet

Noen ganger vil du ikke finne velgeren i manntallet selv om du søker i hele landet. Det kan være flere grunner til at en velger ikke lar seg søke fram i manntallet:

- *Velgeren har hemmelig adresse. Slike velgere vil ikke stå i manntallet selv om de har stemmerett.*
- *Velgeren har ikke stemmerett ved valget.*
- *Velgeren har vært bosatt i utlandet i mer enn 10 år og må søke seg inn i manntallet igjen.*

Dersom du ikke finner velger ved søk i manntallet, kan velger likevel få avgi forhåndsstemme, men velger får ikke legge stemmeseddelen «rett i urnen». Stemple stemmeseddelen og gi velgeren en stemmeseddelkonvolutt. Fyll ut et manuelt valgkort og legg dette sammen med stemmeseddelkonvolutten i en omslagskonvolutt. Sjekk at valgkortet er lesbart i vinduet, og skriv «**ikke i manntallet**» på omslagskonvolutten før den legges i urne for «valgstyret». Du skal **ikke registrere** slike stemmegivninger i EVA. Valgstyret v/valgstyrets sekretær sørger for videre behandling av denne stemmegivningen.





🏠 Min side

## Forhåndsstemme

Fylkeskommune: Nord-Trøndelag | Kommune: Levanger | Stemmekrets: Hele kommunen | Stemmested: Servicekontoret

Søk opp velger for å registrere forhåndstemme i urne ved Servicekontoret

⊘ Personen finnes ikke i mantallet. Sjekk at informasjonen er korrekt.

Mantallsnummer

Fødselsnummer

Avansert søk

Navn

dolly duck

Adresse

Fødselsdato

dd.mm.åååå

Kommune

1719 - Levanger

🔍 Søk



## Velgeren har stemt tidligere

I noen tilfeller kan det komme opp informasjon om at velgeren har stemt tidligere.

Informér velgeren om at det kun er anledning til å stemme én gang. Det er den første mottatte stemmen som gjelder.

Dersom velgeren ikke godtar dette eller hevder at dette er feil, lar du velgeren stemme på nytt og bruker samme rutine som beskrevet for velger som ikke står i manntallet. På omslagskonvolutten skriver du «**har stemt tidligere**».

 Johansen Reidun avleverte godkjent stemmegivning onsdag 31.07.2019 kl. 14.11  
Personen kan avlevere forhåndsstemme til tross for tidligere godkjent stemmegivning, men denne stemmegivningen må registreres og prøves senere. NB! Husk å benytte omslagskonvolutt!

<b>Manntallsinformasjon</b>			
<b>Manntallsnummer</b>		<b>Stemmeberettiget</b>	<input checked="" type="checkbox"/>
<b>Personinformasjon</b>			
<b>Fødselsnummer</b>	11116643474	<b>Kommune</b>	5037 - Levanger
<b>Fornavn</b>	Reidun	<b>Stemmekrets</b>	0001 - Nesheim
<b>Mellomnavn</b>		<b>Adresse</b>	EIDSBOTNVEGEN 74
<b>Etternavn</b>	Johansen	<b>C/O</b>	
<b>E-post</b>		<b>Postnummer</b>	7603
<b>Telefonnummer</b>		<b>Sted</b>	LEVANGER
<b>Sent innkommet forhåndsstemme</b>	<input type="checkbox"/>	<b>Stemmetype *</b>	FI - Forhåndsstemmer innenriks <input type="button" value="v"/>

Registrer stemmegivning

[Avbryt](#)

Som man ser over vil det ikke være mulig for forhåndsstemmemottaker å registrere en slik forhåndsstemmegivning i EVA. Forhåndsstemmemottaket skal kun ta imot forhåndsstemmen i omslagskonvolutt og legge den i en urne. Registrering i EVA skjer sentralt i kommunen.



## Beredskap

Om nettet skulle bli utilgjengelig ("falle ned") ved strømbrudd/systemsvikt må likevel velger få avgi stemme. Beredskapsstemmer føres på egen liste. Blanke valgkort må benyttes hvis velger ikke har med dette. Etter at stemmeseddelen er stemplet, legger velgeren denne selv i en stemmeseddelkonvolutt og limer denne igjen.

Stemmemottakeren legger den enkelte stemmeseddelkonvolutt sammen med valgkortet ned i en beredskapskonvolutt. Velger legger selv beredskapskonvolutten ned i en forseglet urne («Valgstyret»).





Det vises videre til Levanger kommunes egne  
**Rutiner for mottak av forhåndsstemmer**

**LYKKE TIL!!!**